

SAFE como gestor de carga energética
en sistemas conectados red
sin generación de renovables.

PRECIOS HORARIOS DEL POOL DIARIO EN 2014

ENERO 2014

Precio del mercado diario (EUR/MWh)

	1	2	3	4	5	6	7	8	9	10	11	12	13	14	15	16	17	18	19	20	21	22	23	24	MEDIA DIARIA	MEDIA 5 H
ENERO 2014																									c€/Mwh	
01/01/14 x	20,02	10,34	5,35	5,00	0,50	0,00	0,00	0,00	0,00	0,00	2,00	4,75	5,35	4,90	0,90	0,00	0,00	0,00	5,00	7,80	18,90	20,00	20,00	8,60	5,81	0,00
02/01/14 j	5,13	0,00	0,00	0,00	0,00	0,00	0,00	18,90	27,20	36,00	40,13	40,88	41,65	39,18	35,20	34,87	30,00	37,12	41,39	40,88	40,88	37,12	35,11	25,10	25,28	0,00
03/01/14 v	15,30	5,13	0,00	0,00	0,00	0,00	2,00	27,00	37,02	42,00	45,03	45,00	45,50	42,40	37,25	37,02	42,34	50,42	92,10	96,30	94,90	94,60	58,01	48,86	39,92	0,40
04/01/14 s	21,50	8,50	2,50	0,00	0,00	0,00	0,00	0,00	0,00	0,00	0,00	0,00	0,00	0,00	0,00	0,00	0,00	0,00	10,00	15,10	17,81	19,00	13,10	12,30	4,99	0,00
05/01/14 d	5,00	0,00	0,00	0,00	0,00	0,00	0,00	0,00	0,00	0,00	1,00	3,00	5,00	3,20	3,00	1,00	0,10	1,50	7,20	10,00	15,00	23,00	12,10	8,10	4,09	0,00
06/01/14 l	25,00	5,13	2,20	0,00	0,00	0,00	0,00	1,20	0,10	4,00	5,69	6,10	9,10	6,10	5,69	5,69	5,20	10,10	30,00	37,13	44,03	44,32	44,32	35,00	13,59	0,10
07/01/14 m	24,80	11,65	4,13	1,50	1,50	5,00	19,00	51,67	57,10	60,00	56,71	55,20	58,20	55,21	55,20	45,50	45,19	60,00	80,10	85,69	87,60	88,50	84,60	55,20	47,89	4,76
08/01/14 x	35,44	25,00	12,45	15,00	9,65	18,00	20,00	35,00	45,40	50,00	50,00	48,70	49,77	47,77	45,50	42,40	44,41	49,77	55,77	60,01	64,93	69,24	55,03	39,74	41,21	15,02
09/01/14 j	26,46	13,22	5,00	4,00	3,45	11,14	25,69	44,17	48,20	51,25	52,03	52,01	65,02	55,98	55,98	55,97	60,00	71,00	84,98	86,80	87,60	86,80	80,11	49,67	49,02	7,36
10/01/14 v	44,95	30,00	24,01	15,69	12,69	24,01	32,06	51,30	61,71	74,98	74,07	67,50	73,00	65,13	59,24	55,97	55,12	59,21	79,99	85,69	86,20	85,40	74,98	55,97	56,20	21,28
11/01/14 s	55,69	41,12	37,50	38,00	35,00	34,69	34,69	38,00	44,95	49,18	51,41	51,56	50,21	55,00	55,48	50,00	44,95	50,00	65,50	75,00	75,00	68,72	55,00	50,00	50,28	35,98
12/01/14 d	46,73	39,60	35,12	27,60	25,68	24,14	25,00	27,00	25,76	36,51	41,26	41,26	41,26	38,50	38,00	37,21	37,21	38,00	44,17	45,00	47,02	49,92	47,02	45,00	37,67	25,52
13/01/14 l	37,50	30,69	23,20	25,63	25,66	29,10	38,00	50,21	55,96	56,27	51,29	48,02	48,02	46,90	41,29	35,50	30,00	38,50	41,26	44,00	41,27	41,26	32,19	20,00	38,82	24,72
14/01/14 m	7,40	4,00	0,00	0,00	0,00	0,00	4,00	25,00	41,26	48,02	48,02	47,00	51,00	50,93	49,98	40,01	36,19	42,40	50,01	54,99	54,99	54,96	49,03	41,26	33,35	0,80
15/01/14 x	44,86	35,52	29,12	27,67	29,12	33,65	38,50	55,19	56,69	65,13	65,53	60,02	60,02	56,31	55,28	54,23	54,00	56,68	65,00	57,73	56,31	55,28	48,50	36,21	49,86	31,02
16/01/14 j	29,12	25,00	14,05	14,00	13,00	20,00	26,71	49,22	50,00	50,00	48,69	49,22	52,03	50,00	48,01	47,00	47,00	51,18	56,31	59,61	59,20	55,00	47,10	41,26	41,78	17,21
17/01/14 v	27,93	17,78	6,00	6,00	6,00	9,99	17,75	47,00	47,00	50,00	47,00	46,86	47,00	47,00	46,57	44,93	47,00	54,10	60,00	84,60	59,41	57,12	52,93	47,00	40,71	9,15
18/01/14 s	53,64	35,50	28,50	27,07	25,00	25,94	27,70	28,40	33,83	46,77	54,00	48,36	47,00	46,77	47,00	44,17	38,29	47,00	55,51	59,68	60,35	59,00	53,64	55,06	43,67	26,84
19/01/14 d	54,00	42,10	33,65	30,32	27,69	26,68	27,00	32,50	28,00	35,00	42,00	40,01	41,50	33,65	27,13	29,80	27,53	27,10	34,50	33,65	35,50	35,77	35,50	32,32	33,87	27,27
20/01/14 l	26,62	14,69	0,10	0,10	0,10	1,00	16,78	35,50	45,77	47,00	46,40	41,87	43,85	47,00	47,00	42,10	45,77	53,30	58,00	65,13	65,13	67,10	54,71	42,50	37,81	3,20
21/01/14 m	47,50	42,98	35,00	30,78	30,00	35,50	44,04	53,69	58,03	62,10	57,13	55,03	57,13	55,00	53,69	51,00	50,69	53,41	57,13	61,32	59,79	61,56	56,31	48,19	50,71	34,85
22/01/14 x	45,00	35,85	30,52	30,13	30,78	35,00	44,17	51,00	53,50	58,30	56,90	53,03	55,13	53,62	49,79	48,62	47,50	48,51	50,00	53,28	52,34	50,69	48,62	45,69	47,00	32,46
23/01/14 j	45,69	38,00	27,94	26,07	25,99	27,52	30,00	47,00	45,79	50,00	48,71	48,40	50,31	48,79	50,31	48,19	48,10	50,21	52,69	58,45	53,19	52,12	48,68	45,00	44,46	27,50
24/01/14 v	44,17	39,40	31,50	28,21	27,52	28,66	31,50	42,10	44,00	46,85	45,08	44,00	45,00	43,69	41,69	41,26	37,40	41,26	45,00	47,00	47,00	47,00	45,69	40,40	40,64	29,48
25/01/14 s	25,00	15,00	4,75	4,22	3,00	1,25	1,69	4,00	4,75	4,22	14,69	17,00	18,78	21,03	22,50	21,00	18,78	22,50	39,69	41,26	47,00	47,10	47,00	47,80	20,58	2,83
26/01/14 d	36,69	33,10	26,00	19,00	20,00	20,20	21,86	28,00	20,00	26,88	35,71	36,20	40,00	35,26	33,20	17,00	8,01	8,50	18,50	26,89	30,86	32,89	28,94	20,00	25,99	14,40
27/01/14 l	4,69	1,50	0,00	0,00	0,00	0,00	0,00	14,00	19,78	32,26	30,30	18,78	25,00	15,00	5,50	4,01	2,02	13,00	27,83	37,69	38,79	38,79	34,34	15,00	15,76	0,00
28/01/14 m	3,50	0,10	0,00	0,00	0,00	0,00	0,00	5,10	8,10	13,00	8,78	5,00	5,00	4,00	1,69	1,50	1,00	5,00	6,76	16,00	13,30	13,00	7,00	0,90	4,95	0,00
29/01/14 x	1,00	0,00	0,00	0,00	0,00	1,00	10,19	37,06	42,00	46,00	45,00	42,50	46,00	41,79	40,97	32,63	30,92	32,63	39,40	46,00	47,48	46,00	34,00	26,69	28,72	0,20
30/01/14 j	29,69	20,00	12,50	12,50	10,00	14,50	19,69	36,89	38,50	38,50	33,00	29,69	28,91	26,29	24,53	20,00	22,50	28,61	30,69	41,73	45,83	45,83	35,00	30,00	28,14	13,84
31/01/14 v	30,00	20,00	14,50	18,19	19,50	22,30	28,69	46,00	47,51	53,10	50,00	49,00	47,51	46,80	46,00	42,10	40,00	43,00	46,00	54,30	50,00	47,51	46,00	38,00	39,42	20,64
	29,68	20,67	14,37	13,12	12,32	14,49	18,93	31,68	35,09	39,78	40,24	38,58	40,43	38,17	36,24	33,25	32,17	36,90	46,14	51,25	51,54	51,44	44,66	35,70	33,62	13,77

PRECIOS HORARIOS DEL POOL DIARIO EN 2014

ENERO 2014
PRECIO HORARIO POOL
Compra al precio horario diario vs Compra en 5 mejores horas

■ Precio de compra en 5 mejores horas ■ Precio de compra horario

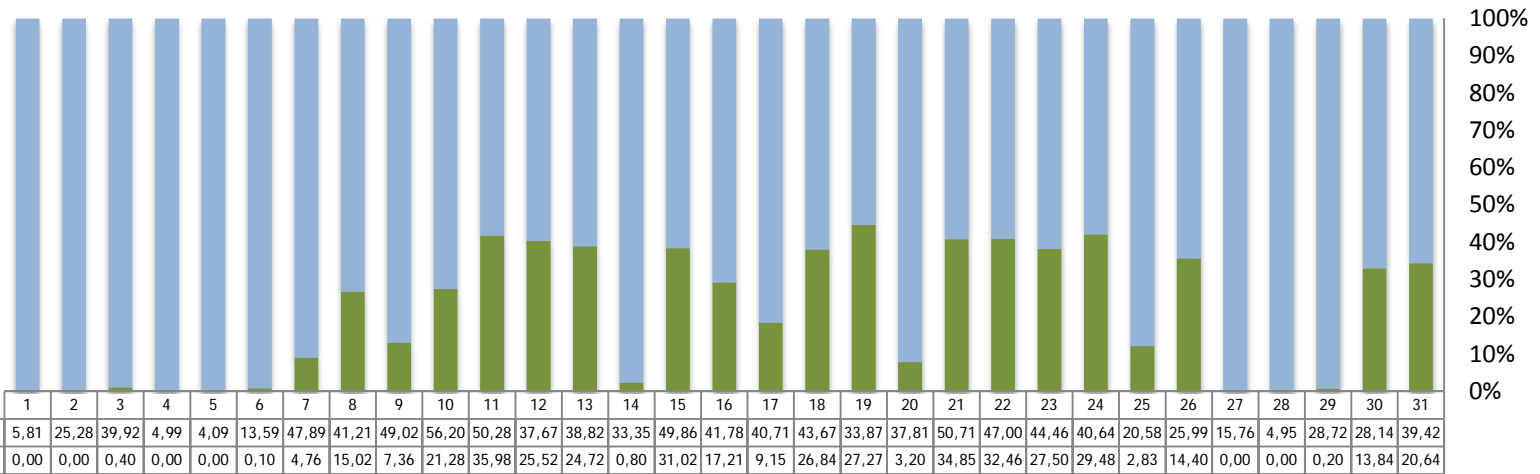

% sobre el precio diario

ENERO 2014
% Ahorro Diario

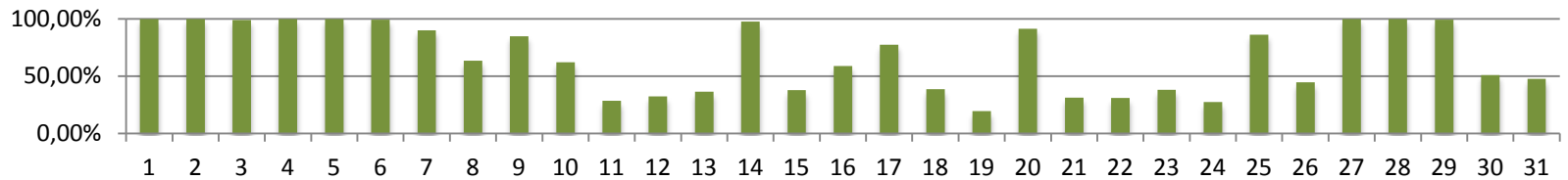

PRECIOS HORARIOS DEL POOL DIARIO EN 2014

FEBRERO 2014

Precio del mercado diario (EUR/MWh)

	1	2	3	4	5	6	7	8	9	10	11	12	13	14	15	16	17	18	19	20	21	22	23	24	MEDIA DIARIA	MEDIA 5 H
FEBRERO 2014																										c€/Mwh
01/02/14 s	22,69	12,00	5,00	5,00	4,00	1,00	1,00	2,00	2,00	5,00	12,00	10,00	4,00	5,00	4,00	0,52	0,10	4,00	18,50	27,75	31,05	30,30	29,51	24,69	10,88	0,92
02/02/14 d	24,69	14,00	9,69	8,19	7,50	9,69	9,69	12,69	12,69	17,50	26,03	28,71	32,52	30,20	30,00	28,67	28,66	31,42	38,50	44,20	54,00	54,00	42,40	34,84	26,27	8,95
03/02/14 l	28,36	14,00	1,00	0,30	0,15	0,30	6,60	29,40	34,03	36,80	34,50	32,10	32,10	29,80	29,29	27,07	25,00	29,60	36,43	46,00	46,00	44,20	39,00	29,40	26,31	1,67
04/02/14 m	15,98	8,00	4,84	10,00	10,00	14,98	16,98	32,10	38,50	44,27	41,00	32,82	32,82	30,00	26,05	22,88	19,98	26,03	34,90	38,00	35,20	29,40	19,50	7,00	24,63	7,97
05/02/14 x	0,10	0,00	0,00	0,00	0,00	0,00	0,00	1,00	3,00	8,13	5,01	5,00	6,68	5,00	3,60	4,00	5,00	13,00	32,70	44,20	52,10	50,13	36,30	14,00	12,04	0,00
06/02/14 j	3,00	1,00	0,00	0,00	0,00	0,00	0,20	5,01	8,00	20,01	9,00	6,39	6,44	6,00	5,00	3,00	3,00	5,00	6,37	7,00	7,00	10,03	6,20	2,94	5,02	0,00
07/02/14 v	0,50	0,00	0,00	0,00	0,00	0,00	0,00	2,00	3,00	5,87	5,00	3,00	3,00	3,00	1,40	1,00	1,00	3,00	6,26	10,00	9,50	10,00	6,15	3,00	3,20	0,00
08/02/14 s	3,00	0,00	0,00	0,00	0,00	0,00	0,00	0,00	0,00	0,00	0,00	0,00	0,00	0,00	0,00	0,00	0,00	0,00	2,80	3,20	5,00	6,00	3,40	3,00	1,10	0,00
09/02/14 d	0,20	0,00	0,00	0,00	0,00	0,00	0,00	0,00	0,00	0,00	0,00	0,01	0,14	0,01	0,00	0,00	0,00	0,00	0,01	2,00	3,00	3,00	3,00	0,10	0,48	0,00
10/02/14 l	0,00	0,00	0,00	0,00	0,00	0,00	0,00	0,00	2,00	3,00	3,00	2,00	3,00	2,00	2,00	0,50	2,00	3,00	7,00	10,00	13,00	14,00	6,90	3,00	3,18	0,00
11/02/14 m	0,51	0,00	0,00	0,00	0,00	0,00	0,00	1,00	5,00	10,03	10,00	10,00	14,00	14,00	15,00	16,50	22,00	28,84	40,50	52,00	75,00	75,70	47,00	28,73	19,41	0,00
12/02/14 x	14,00	4,13	3,00	2,00	2,00	2,00	3,50	32,89	39,04	55,10	48,00	44,69	44,13	38,10	30,00	20,00	6,09	6,18	15,13	26,00	21,78	18,69	6,30	2,50	20,22	2,30
13/02/14 j	0,50	0,00	0,00	0,00	0,00	0,00	0,00	0,50	2,50	4,50	4,50	4,50	5,51	5,00	4,01	3,50	3,50	6,51	12,50	28,20	30,00	28,00	12,00	3,50	6,63	0,00
14/02/14 v	0,50	0,00	0,00	0,00	0,00	0,00	0,00	2,50	3,50	6,61	5,01	4,50	4,50	3,50	3,00	2,00	1,00	3,00	4,00	7,00	7,21	8,00	6,16	3,00	3,12	0,00
15/02/14 s	6,00	3,00	0,50	0,10	0,07	0,07	0,20	1,00	2,00	5,00	9,00	12,00	12,00	9,20	8,00	6,00	5,50	14,00	43,81	67,15	84,98	80,00	47,00	30,03	18,61	0,19
16/02/14 d	40,10	25,00	12,00	5,00	3,00	3,00	3,00	5,00	3,00	9,00	16,00	19,50	26,01	20,76	18,00	13,00	12,50	14,00	19,50	42,00	60,00	73,13	67,84	42,00	23,01	3,40
17/02/14 l	25,00	3,00	0,00	0,00	0,00	0,00	0,45	38,50	39,28	47,00	43,64	38,50	42,17	40,40	38,50	37,98	37,10	50,81	68,58	99,00	99,00	110,00	63,52	42,40	40,20	0,09
18/02/14 m	46,00	36,40	20,79	20,75	17,30	20,90	38,78	55,00	73,50	89,99	79,07	67,50	70,03	49,25	47,00	36,91	31,57	34,47	45,10	49,25	49,00	42,79	38,40	29,10	45,37	21,77
19/02/14 x	18,00	8,00	3,30	3,00	3,00	3,10	5,00	22,00	35,00	39,95	37,30	32,13	37,30	34,00	29,49	29,34	29,33	34,47	42,00	57,47	48,00	47,00	37,30	20,00	27,31	3,48
20/02/14 j	7,00	5,00	1,00	0,20	0,10	0,20	2,00	7,00	16,00	27,00	20,00	16,00	13,43	7,00	5,00	4,00	3,10	5,00	7,01	24,01	30,94	30,00	12,00	4,00	10,29	0,70
21/02/14 v	5,50	3,05	0,01	0,00	0,00	0,07	3,00	8,32	13,43	32,13	34,47	30,00	24,00	18,16	10,03	8,32	8,35	15,11	34,47	39,75	38,00	35,00	20,00	15,11	16,51	0,62
22/02/14 s	49,00	16,01	12,30	12,10	10,01	10,00	10,00	12,50	1,00	3,10	5,00	5,00	5,00	5,01	5,01	3,69	3,30	5,10	36,87	53,00	52,00	49,79	38,00	38,00	18,37	3,22
23/02/14 d	21,50	15,80	6,50	4,50	1,50	1,50	1,50	1,50	0,50	1,50	2,00	1,50	1,50	0,50	0,07	0,00	0,00	0,00	6,04	14,00	15,10	20,00	19,44	14,50	6,29	0,11
24/02/14 l	13,10	10,80	0,50	0,60	1,00	7,00	18,06	36,32	48,00	73,10	48,00	40,59	45,01	38,00	35,01	31,00	30,00	31,84	41,10	89,10	90,00	49,00	35,10	20,00	34,68	3,98
25/02/14 m	16,30	5,00	3,30	3,00	2,01	3,00	6,00	21,20	22,30	25,13	24,00	22,30	22,50	21,30	21,20	19,60	18,79	21,30	22,50	28,80	30,00	30,00	21,41	18,79	17,91	3,26
26/02/14 x	10,00	5,00	3,00	2,50	3,00	4,50	11,00	26,47	28,01	30,80	30,80	28,91	30,00	28,94	26,00	22,40	23,00	26,96	30,00	38,00	49,00	48,00	37,30	27,03	23,78	3,60
27/02/14 j	26,00	17,20	13,50	12,10	11,00	13,69	15,20	27,00	28,01	33,33	31,50	31,00	38,00	41,00	38,00	30,80	30,00	33,44	40,10	48,00	41,30	36,81	30,00	22,40	28,72	13,10
28/02/14 v	5,78	4,13	2,00	0,50	0,01	0,50	1,50	8,03	9,00	8,20	7,23	6,01	5,78	4,34	2,90	4,34	4,34	5,00	5,78	9,00	11,00	13,00	9,30	9,14	5,70	0,90
	14,40	7,52	3,65	3,21	2,70	3,41	5,49	13,96	16,87	22,93	21,11	19,10	20,06	17,48	15,63	13,47	12,65	16,11	24,95	35,86	38,86	37,36	26,44	17,58	17,12	2,87

PRECIOS HORARIOS DEL POOL DIARIO EN 2014

FEBRERO 2014
 PRECIO HORARIO POOL
 Compra al precio horario diario vs Compra en 5 mejores horas

■ Precio de compra en 5 mejores horas ■ Precio de compra horario

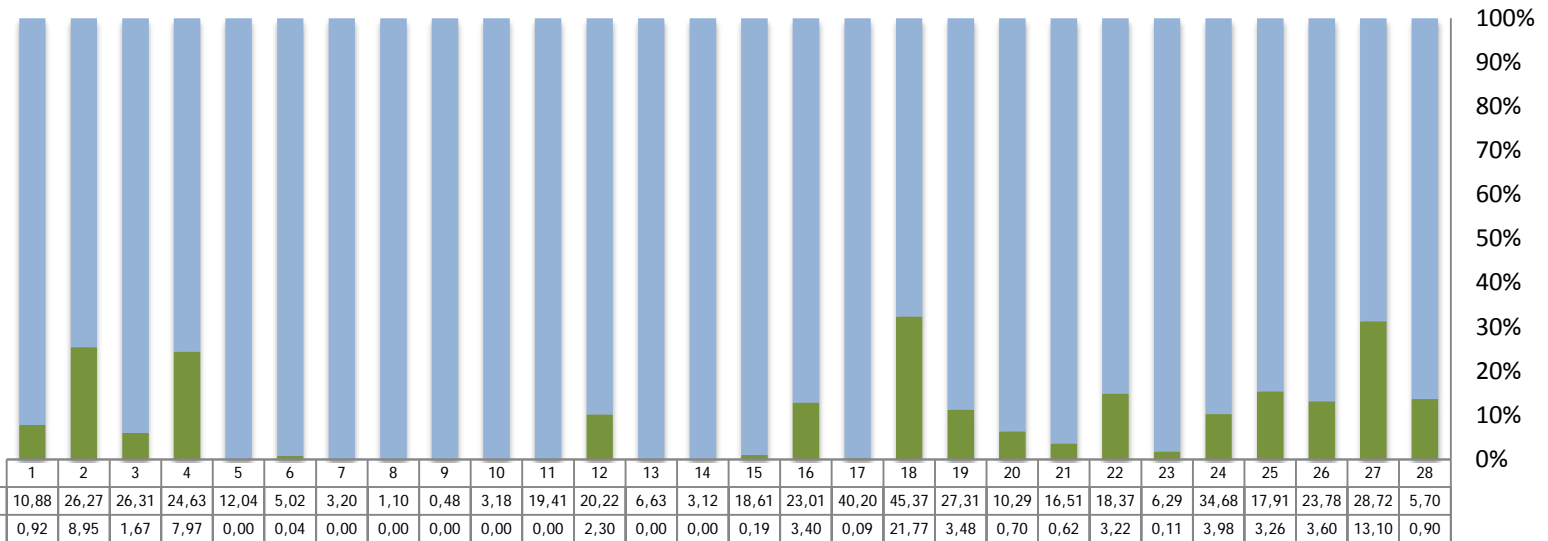

FEBRERO 2014 % Ahorro Diario

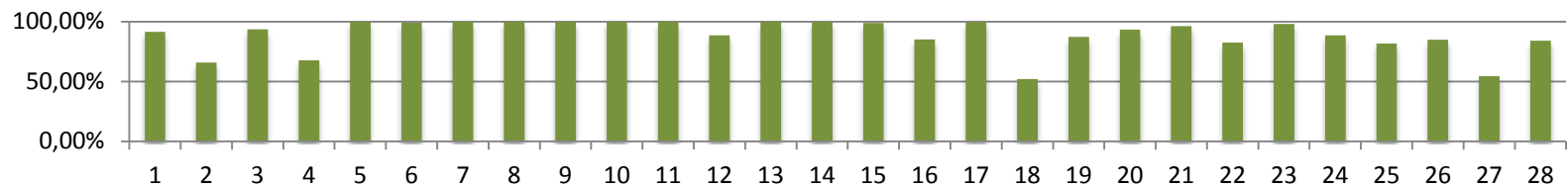

PRECIOS HORARIOS DEL POOL DIARIO EN 2014

MARZO 2014

Precio del mercado diario (EUR/MWh)

	1	2	3	4	5	6	7	8	9	10	11	12	13	14	15	16	17	18	19	20	21	22	23	24	MEDIA DIARIA	MEDIA 5 H
MARZO 2014																									c€/MWh	
01/03/14 s	4,73	4,13	2,00	1,50	1,00	0,10	0,60	1,00	0,10	3,00	4,50	3,63	2,01	2,00	2,01	1,89	0,60	0,10	2,00	3,76	3,53	5,00	3,53	2,01	2,28	0,30
02/03/14 d	1,19	1,00	0,00	0,00	0,00	0,00	0,00	0,00	0,00	0,00	1,00	1,50	2,01	1,36	1,00	0,10	0,00	0,00	0,00	1,50	2,50	2,53	2,00	1,00	0,78	0,00
03/03/14 l	0,00	0,00	0,00	0,00	0,00	0,00	0,00	0,50	1,01	2,52	2,00	1,00	1,00	1,19	1,00	0,48	0,50	1,00	1,00	4,50	5,00	4,50	2,25	1,00	1,27	0,00
04/03/14 m	1,00	0,00	0,00	0,00	0,00	0,00	0,00	2,25	3,41	4,00	2,90	2,25	2,79	2,63	1,69	1,00	1,00	2,52	4,34	8,68	8,70	9,38	6,50	3,14	2,84	0,00
05/03/14 x	2,00	0,50	0,00	0,00	0,00	0,10	1,26	9,60	13,98	19,00	15,50	11,00	15,00	15,50	10,00	9,00	9,50	19,90	33,00	50,00	55,00	48,00	37,65	26,80	16,76	0,10
06/03/14 j	35,10	33,00	23,32	24,10	22,45	24,10	31,00	48,30	50,10	50,10	47,00	46,40	47,00	46,75	42,33	39,12	39,12	43,71	55,00	79,99	90,00	83,70	48,30	46,31	45,68	20,83
07/03/14 v	36,40	30,92	27,68	26,30	26,00	29,10	31,73	50,51	50,10	51,62	47,01	44,23	45,69	43,00	40,10	36,40	35,13	42,00	49,00	60,13	60,80	58,48	47,00	40,26	42,07	23,33
08/03/14 s	33,70	20,69	15,10	13,01	5,13	2,90	4,90	14,90	5,90	15,50	15,69	15,69	15,10	15,00	14,90	5,90	5,00	10,00	18,17	30,00	26,00	21,23	18,97	16,00	14,97	5,16
09/03/14 d	11,00	6,00	2,00	0,50	0,00	0,00	0,00	0,10	0,00	0,01	1,00	1,00	1,90	2,00	2,00	2,01	2,90	5,00	18,04	32,70	33,01	34,20	33,02	29,00	9,06	0,00
10/03/14 l	22,69	15,10	8,80	9,90	10,00	11,50	19,49	46,10	47,02	46,10	40,00	38,00	37,60	37,30	34,20	31,69	34,20	38,40	45,69	50,54	46,10	39,90	35,00	27,69	32,21	9,22
11/03/14 m	20,00	14,90	6,80	7,00	7,14	11,00	18,40	36,30	39,30	39,80	37,00	36,30	36,30	36,20	33,67	30,90	30,90	33,20	39,30	45,90	39,80	37,20	33,20	29,45	29,17	7,81
12/03/14 x	29,70	29,55	29,40	29,54	29,51	31,90	35,69	40,00	42,00	41,69	39,60	37,10	37,40	35,69	36,00	35,00	35,69	38,85	43,00	60,00	53,13	49,00	43,86	39,50	38,45	24,62
13/03/14 j	37,00	34,60	29,57	29,55	29,52	33,69	37,90	45,54	46,19	45,80	42,02	40,00	40,51	40,00	39,30	37,69	37,69	39,60	46,00	60,13	60,00	55,02	46,00	39,90	41,38	26,16
14/03/14 v	39,00	34,60	29,22	30,00	30,00	33,00	40,50	46,00	46,90	46,00	44,50	42,10	45,03	44,17	42,02	41,00	40,51	41,90	45,54	47,44	48,02	46,00	44,17	40,51	41,17	26,14
15/03/14 s	35,70	36,03	33,00	32,00	29,60	29,12	29,01	29,01	26,90	29,00	29,20	29,20	29,01	26,90	28,00	24,30	20,00	24,30	30,00	34,00	33,01	33,00	31,01	29,21	29,60	20,40
16/03/14 d	23,20	18,01	7,00	6,40	6,40	7,00	8,10	10,00	8,10	7,00	8,00	14,01	15,00	10,00	10,00	8,10	8,10	14,99	21,00	33,00	39,40	40,00	39,40	33,04	16,47	5,63
17/03/14 l	35,01	34,50	26,70	30,04	31,04	35,00	38,40	45,02	47,69	47,19	45,00	44,69	45,02	45,00	44,17	43,00	43,00	44,00	46,59	62,80	90,00	75,69	51,69	43,50	45,61	26,21
18/03/14 m	43,56	39,00	34,50	34,60	33,40	33,13	39,00	44,17	46,00	46,00	43,56	41,26	43,00	41,26	39,00	35,00	34,50	35,00	39,00	42,53	41,69	38,52	36,01	30,00	38,90	28,36
19/03/14 x	22,00	16,00	6,00	8,00	8,00	10,40	20,09	30,00	36,00	40,00	40,00	39,41	41,69	41,26	41,26	40,00	40,40	41,69	44,60	50,00	50,90	60,00	46,69	42,38	34,03	8,07
20/03/14 j	42,30	40,60	36,01	35,40	33,40	34,20	40,00	43,02	45,69	45,78	43,34	43,00	44,03	43,56	42,10	40,70	40,44	41,50	42,69	45,01	46,00	46,00	41,26	34,20	41,26	29,84
21/03/14 v	31,15	25,69	20,00	20,00	22,00	25,69	29,21	40,69	43,00	41,26	40,90	40,00	40,00	39,00	38,01	30,10	30,00	35,50	40,69	45,13	43,56	41,26	40,79	37,50	35,05	18,90
22/03/14 s	36,10	26,30	16,00	17,13	16,00	18,00	21,20	22,00	22,10	22,10	23,40	18,00	13,20	11,00	7,04	5,00	3,00	5,00	11,00	21,36	23,43	29,87	24,01	22,12	18,10	5,17
23/03/14 d	17,00	13,50	9,17	7,04	7,04	8,00	9,01	8,25	7,04	6,01	8,00	9,01	11,00	11,00	12,00	12,00	13,00	15,50	26,30	37,40	43,56	46,00	45,01	39,00	17,54	5,86
24/03/14 l	36,00	29,50	22,30	22,10	20,80	23,40	29,11	34,02	37,50	37,03	36,10	36,00	35,34	31,00	29,60	27,00	22,02	23,40	29,00	30,00	33,01	30,40	29,16	17,01	29,20	18,44
25/03/14 m	10,03	9,15	6,00	5,00	4,10	6,00	7,04	14,00	16,75	16,00	9,35	7,54	8,03	7,04	7,00	6,00	6,00	7,00	9,90	14,01	18,00	17,50	12,13	8,00	9,65	4,52
26/03/14 x	6,00	5,00	2,50	2,00	2,00	3,00	6,00	11,00	14,00	16,25	16,01	15,50	16,01	15,60	13,00	11,00	14,00	16,27	23,40	33,80	40,20	40,20	39,00	34,01	16,49	2,42
27/03/14 j	38,00	37,40	36,10	36,10	36,98	39,50	42,50	48,34	54,80	56,10	52,61	51,79	52,10	49,39	47,46	45,00	45,13	48,93	55,13	113,92	95,00	70,00	46,02	38,69	51,54	30,76
28/03/14 v	38,88	30,13	28,47	28,36	26,01	28,43	30,00	36,10	40,12	41,00	40,58	40,22	41,09	40,20	39,50	35,93	35,88	36,40	40,10	43,00	45,00	43,66	40,34	39,50	37,04	23,55
29/03/14 s	30,40	26,21	20,90	25,00	22,30	22,90	24,01	24,90	25,00	28,33	28,41	25,23	24,01	23,03	25,11	22,66	22,13	25,11	32,40	35,02	38,29	40,00	36,98	34,88	27,63	18,48
30/03/14 d	33,20	31,10	20,90	18,44	16,20	20,10	20,90	20,90	22,90	29,01	27,56	28,95	25,01	24,90	20,80	14,03	16,00	22,29	28,00	36,69	39,50	39,10	34,10	34,10	25,68	14,13
31/03/14 l	28,64	28,48	20,80	21,92	21,92	25,00	35,10	40,01	42,00	42,02	42,00	41,26	40,20	40,10	37,47	35,40	34,10	35,40	41,26	41,52	39,50	36,69	29,07	34,80	19,69	
	25,18	21,66	16,78	16,80	16,06	17,62	20,97	27,18	28,44	29,52	28,19	27,27	27,52	26,55	25,22	22,82	22,59	25,43	30,82	40,46	41,73	39,51	33,28	28,49	26,67	13,68

PRECIOS HORARIOS DEL POOL DIARIO EN 2014

MARZO 2014
 PRECIO HORARIO POOL
 Compra al precio horario diario vs Compra en 5 mejores horas

■ Precio de compra en 5 mejores horas ■ Precio de compra horario

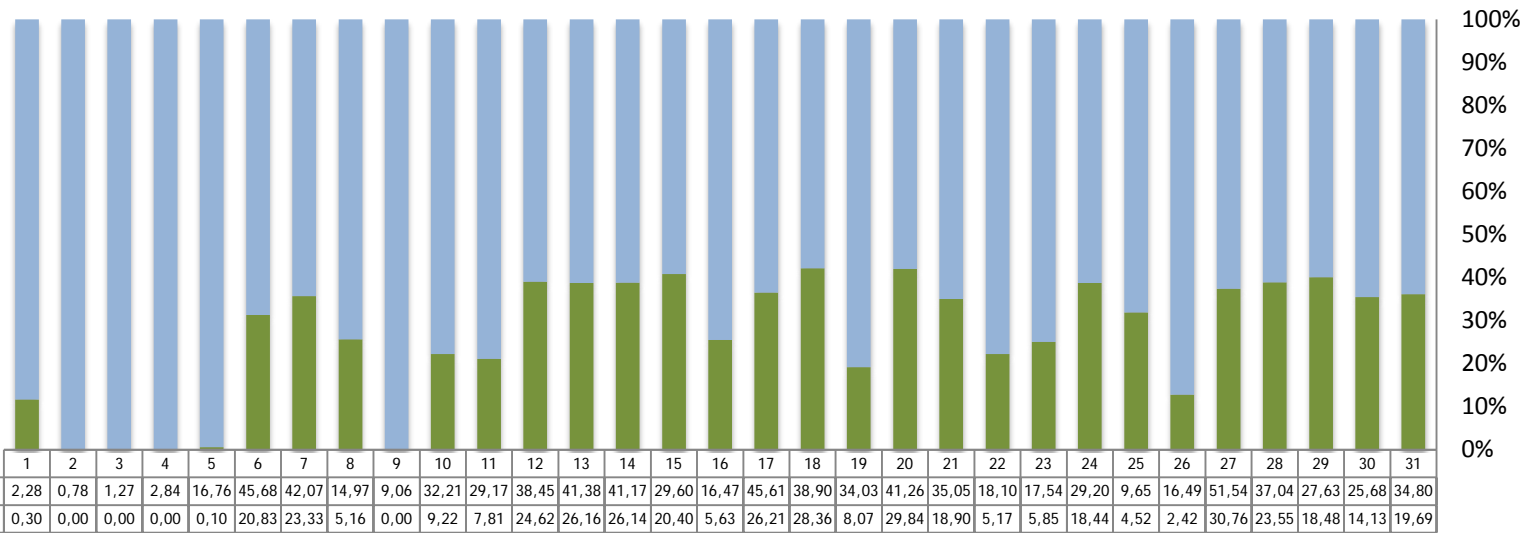

% sobre el precio diario

MARZO 2014 % Ahorro Diario

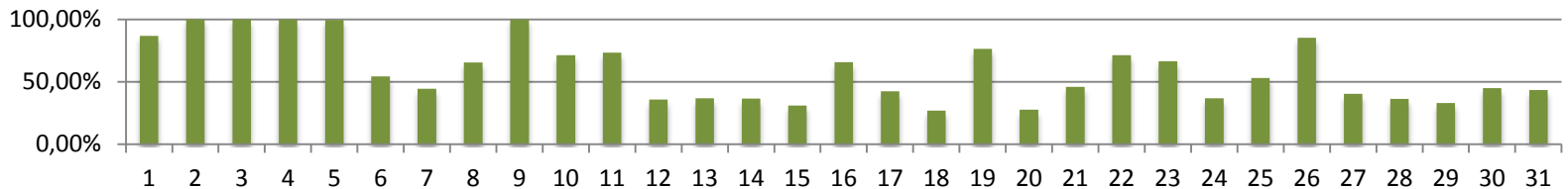

PRECIOS HORARIOS DEL POOL DIARIO EN 2014

ABRIL 2014

Precio del mercado diario (EUR/MWh)

	1	2	3	4	5	6	7	8	9	10	11	12	13	14	15	16	17	18	19	20	21	22	23	24	MEDIA DIARIA	MEDIA 5 H
ABRIL 2014																										c€/Mwh
01/04/14 m	28,00	20,80	12,70	10,13	10,00	10,00	17,40	20,90	28,00	31,00	33,20	30,00	25,00	27,00	21,92	20,13	15,00	17,40	14,00	20,00	25,00	26,03	23,03	23,40	21,25	11,37
02/04/14 x	22,10	16,25	12,70	16,00	14,01	20,80	29,80	34,00	39,50	42,02	42,40	42,01	39,82	39,50	36,40	36,69	36,27	37,55	37,76	40,85	44,17	50,00	42,02	39,50	33,84	15,95
03/04/14 j	34,10	29,50	27,36	27,13	22,45	20,90	29,99	40,30	45,15	45,17	45,05	41,00	39,68	37,88	30,90	27,13	22,90	16,00	10,13	22,90	32,80	34,10	30,50	21,90	30,62	18,48
04/04/14 v	9,00	6,00	5,00	4,90	2,98	2,99	7,04	12,00	12,00	16,00	10,00	8,80	8,80	10,35	7,04	7,50	7,00	7,04	7,00	9,00	21,90	25,01	20,50	15,00	10,12	4,37
05/04/14 s	17,90	18,35	15,20	11,00	11,00	11,00	12,20	15,90	13,00	19,69	23,69	22,84	22,84	23,69	17,90	15,10	11,00	11,00	15,00	24,15	34,10	39,01	37,30	34,10	19,87	11,00
06/04/14 d	33,00	29,69	19,48	22,60	20,00	20,00	16,80	16,80	15,90	16,80	22,00	20,50	19,49	19,50	18,00	15,90	12,40	15,00	20,50	27,80	35,63	40,40	40,20	37,20	23,15	15,20
07/04/14 l	35,69	25,00	13,56	7,00	6,00	16,80	34,10	37,50	41,29	44,06	41,26	39,01	38,56	38,20	36,80	36,80	36,69	37,45	37,50	39,35	44,17	45,17	44,17	38,69	33,95	13,67
08/04/14 m	37,69	33,40	30,00	30,01	26,50	26,55	34,80	39,34	41,29	41,35	41,27	38,69	38,01	37,69	35,00	35,00	34,10	34,10	34,10	37,50	39,34	40,40	37,50	32,10	35,66	28,27
09/04/14 x	28,00	17,90	15,90	16,20	14,99	15,00	25,69	34,10	36,31	38,26	38,25	37,50	38,20	39,40	38,10	37,80	37,12	37,50	37,50	37,50	41,26	41,49	40,69	37,12	32,57	16,00
10/04/14 j	33,73	30,00	25,09	25,49	25,00	25,69	32,86	34,60	37,69	38,69	37,00	34,50	34,60	35,03	34,10	35,00	34,37	34,70	34,01	34,70	38,00	40,69	38,00	35,00	33,69	26,25
11/04/14 v	28,69	26,54	23,10	26,51	25,00	25,00	28,69	30,01	31,81	34,78	32,40	30,90	30,71	30,69	29,00	28,29	26,26	26,16	26,10	28,68	30,00	31,76	30,00	28,68	28,74	25,07
12/04/14 s	25,00	14,20	10,00	8,80	10,00	10,00	10,69	12,00	10,49	14,20	12,70	12,60	13,40	13,35	12,00	12,00	10,69	10,00	10,00	8,80	13,35	25,00	17,10	13,35	12,91	9,52
13/04/14 d	22,29	9,00	8,00	9,00	8,69	8,00	6,69	6,00	5,00	5,00	8,25	8,69	9,00	10,00	9,97	7,00	5,69	5,69	6,20	14,65	30,00	35,40	33,10	25,78	12,38	5,52
14/04/14 l	21,69	11,00	5,00	5,00	5,00	6,00	22,00	25,69	33,99	36,40	36,34	33,00	33,00	33,00	28,50	28,02	28,02	30,00	28,66	30,20	33,02	41,26	38,80	33,01	26,11	6,40
15/04/14 m	33,10	31,30	29,69	30,00	28,90	31,00	36,50	38,34	41,26	41,50	41,26	40,40	40,00	39,07	37,50	37,50	36,73	37,29	37,50	38,01	41,35	44,34	41,50	38,77	37,20	30,18
16/04/14 x	38,01	37,10	32,70	33,40	30,90	33,04	38,20	40,21	41,26	41,50	41,26	39,21	38,40	38,40	37,60	36,12	36,00	35,69	35,69	36,67	38,40	41,26	38,40	35,69	37,30	33,15
17/04/14 j	31,69	26,54	26,00	26,08	25,00	26,05	29,00	28,01	29,60	30,00	30,00	28,01	26,30	26,30	23,10	21,80	15,13	13,40	16,12	20,09	25,03	30,00	28,96	22,00	25,18	17,31
18/04/14 v	33,78	30,69	26,71	26,58	26,69	25,00	22,00	18,36	18,00	19,00	23,13	23,80	23,80	23,89	22,00	20,03	18,00	16,69	17,00	20,00	25,00	33,90	34,69	30,69	24,14	17,61
19/04/14 s	23,56	23,04	20,00	18,00	17,60	16,44	18,70	18,00	18,00	22,00	28,30	28,69	29,60	30,69	30,69	27,02	23,56	21,35	21,00	19,68	22,00	29,81	29,56	25,10	23,43	17,75
20/04/14 d	15,72	11,90	9,94	10,19	8,80	8,80	10,56	8,80	8,80	11,90	15,02	17,00	15,00	15,69	14,01	12,00	11,50	12,00	16,03	19,00	28,10	37,34	39,20	35,10	16,35	9,03
21/04/14 l	30,08	30,00	26,71	24,70	21,00	25,00	28,00	29,69	30,86	35,40	36,69	34,69	35,40	36,30	33,14	30,69	28,80	27,00	26,76	29,00	33,69	39,20	38,20	33,90	31,04	25,48
22/04/14 m	26,84	21,00	20,00	21,00	19,00	20,00	28,80	32,70	36,69	38,03	37,34	34,01	33,06	32,70	29,10	26,76	24,74	24,69	24,00	26,68	30,00	35,95	34,17	30,00	28,64	20,20
23/04/14 x	31,00	27,23	27,02	27,17	27,10	27,25	35,00	38,20	40,40	41,50	41,50	41,26	41,26	40,89	39,10	38,40	37,69	38,20	38,40	39,50	41,50	47,02	44,40	41,50	37,19	27,15
24/04/14 j	41,50	39,90	38,68	39,50	36,15	35,30	39,50	41,50	44,56	46,56	44,00	41,26	38,40	33,10	24,16	22,50	17,00	15,00	15,00	20,00	27,11	30,16	25,69	18,00	32,27	17,00
25/04/14 v	13,90	8,25	6,69	6,00	6,00	6,00	9,69	14,90	20,00	20,00	15,68	11,00	10,69	12,69	9,19	10,00	7,56	7,88	8,00	8,25	14,90	22,00	19,00	16,69	11,87	6,59
26/04/14 s	17,10	15,00	11,00	7,88	7,04	7,04	8,25	9,00	8,25	10,00	13,00	11,90	13,00	13,00	8,90	6,00	5,00	5,00	5,10	6,00	8,25	16,31	14,86	12,00	9,95	5,42
27/04/14 d	16,69	11,00	8,30	8,30	8,40	11,00	12,00	12,00	11,33	14,77	21,10	20,69	20,69	21,10	16,43	12,50	7,04	6,00	6,00	8,30	22,01	29,50	30,00	29,00	15,17	7,13
28/04/14 l	31,00	30,11	29,50	25,00	24,69	25,69	30,02	37,01	41,20	41,40	41,30	40,89	39,80	41,00	36,34	35,00	33,48	33,48	32,82	35,02	40,00	41,86	41,26	38,50	35,27	26,98
29/04/14 m	37,50	35,00	30,00	28,70	26,60	28,00	35,26	41,26	41,50	42,01	41,68	41,50	41,50	41,00	37,50	35,00	30,40	30,01	30,00	30,66	36,00	41,26	39,50	37,50	35,81	28,66
30/04/14 x	33,40	33,60	33,40	32,68	32,00	33,40	41,01	42,05	44,17	44,17	43,20	41,80	41,50	41,26	38,84	36,50	34,35	33,61	32,73	35,00	38,69	41,50	38,84	35,50	37,63	33,02
	27,73	23,31	19,98	19,50	18,25	19,26	24,37	26,97	28,91	30,77	31,28	29,87	29,32	29,41	26,44	25,01	22,82	22,56	22,69	25,60	31,16	35,90	33,70	29,83	26,44	17,66

PRECIOS HORARIOS DEL POOL DIARIO EN 2014

ABRIL 2014
 PRECIO HORARIO POOL
 Compra al precio horario diario vs Compra en 5 mejores horas

■ Precio de compra en 5 mejores horas ■ Precio de compra horario

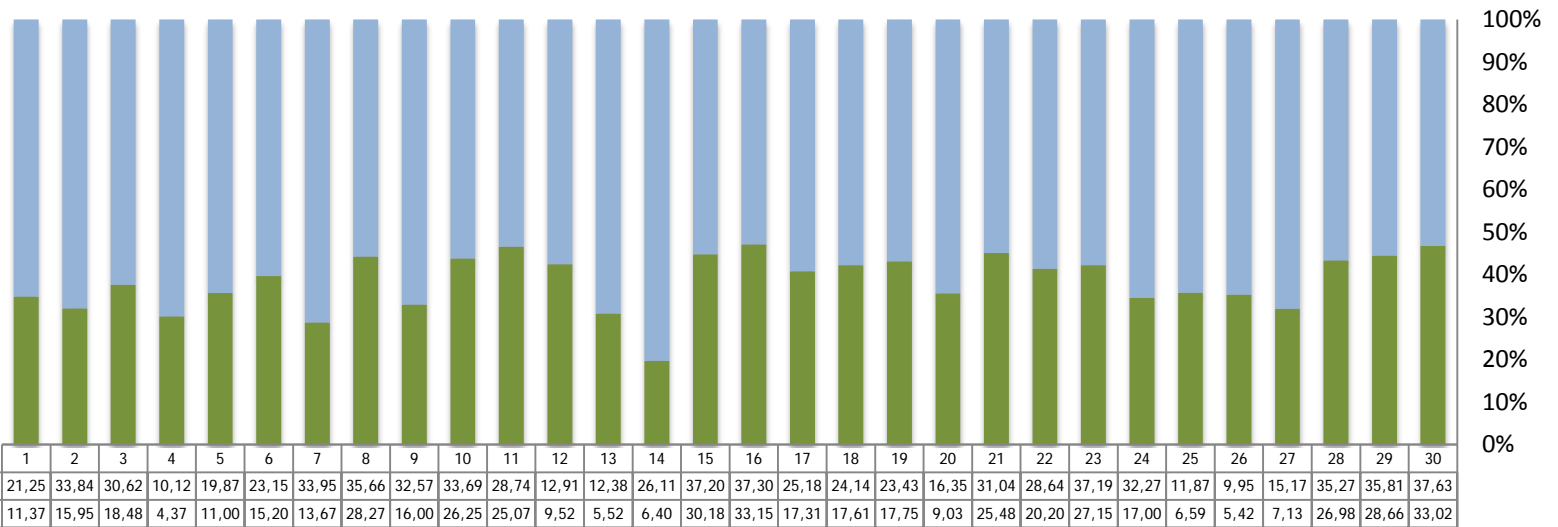

ABRIL 2014 % Ahorro Diario

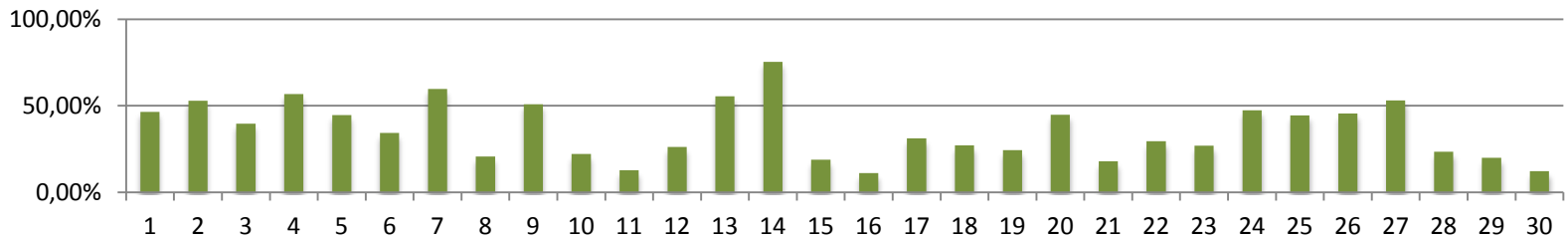

PRECIOS HORARIOS DEL POOL DIARIO EN 2014

MAYO 2014

Precio del mercado diario (EUR/MWh)

	1	2	3	4	5	6	7	8	9	10	11	12	13	14	15	16	17	18	19	20	21	22	23	24	MEDIA DIARIA	MEDIA 5 H	
MAYO 2014																									c€/Mwh		
01/05/14 j	36,75	33,40	31,00	32,00	30,87	30,70	30,00	28,70	27,00	28,60	30,00	30,00	30,00	30,00	27,97	26,45	21,00	18,00	19,00	24,81	30,00	33,40	33,40	30,00	28,88	21,85	
02/05/14 v	20,04	15,74	15,00	15,15	12,00	13,81	20,84	26,70	30,02	30,10	30,03	29,44	28,00	28,00	24,50	22,01	21,22	21,16	21,16	21,39	24,20	30,00	25,30	22,70	22,85	14,34	
03/05/14 s	31,00	30,00	25,20	21,65	18,68	20,03	23,70	24,00	21,65	23,75	25,01	25,20	26,30	30,00	30,00	28,69	26,30	26,30	26,69	30,01	35,70	41,50	39,80	37,70	27,87	21,14	
04/05/14 d	37,50	35,00	30,00	30,00	30,00	30,02	30,05	31,43	30,00	32,75	36,90	38,00	39,00	40,00	40,00	38,40	38,00	38,11	40,02	41,48	46,21	60,00	72,90	50,12	39,00	30,00	
05/05/14 l	46,01	42,90	39,40	39,40	38,00	39,40	43,45	45,55	50,01	50,93	50,23	48,17	47,98	46,70	45,00	44,27	44,27	44,27	44,27	44,27	45,50	50,20	46,13	45,00	45,05	44,27	
06/05/14 m	44,27	40,50	39,57	38,40	38,22	39,57	44,27	46,41	51,20	52,31	51,40	49,54	50,00	48,47	45,89	45,83	45,61	46,33	46,50	48,01	52,98	55,96	52,02	48,01	46,72	39,25	
07/05/14 x	46,00	43,57	38,90	38,90	38,90	39,57	46,00	51,03	55,01	55,96	55,96	55,96	56,89	56,01	54,40	54,40	54,40	54,40	54,20	52,01	50,00	50,00	52,36	48,02	46,15	49,78	39,97
08/05/14 j	45,40	43,73	38,90	38,90	38,89	39,00	45,72	52,01	53,48	55,01	54,01	53,01	54,87	53,40	50,69	49,41	47,72	47,50	47,50	47,45	50,00	55,01	50,69	45,40	48,24	39,88	
09/05/14 v	45,83	41,50	38,89	38,90	38,90	40,00	45,70	53,00	55,02	55,98	55,98	55,98	56,27	57,20	54,87	54,87	54,56	54,69	54,20	54,40	54,87	57,40	55,88	52,00	51,12	39,64	
10/05/14 s	52,15	50,03	46,00	45,40	45,40	45,40	45,90	46,33	45,40	46,58	48,17	48,10	48,50	50,01	48,17	46,58	45,40	45,35	44,00	45,40	47,40	54,83	50,26	46,58	47,39	45,12	
11/05/14 d	45,40	43,60	41,26	41,26	40,55	39,90	38,10	37,10	36,20	38,10	41,40	41,26	41,26	41,26	39,90	37,00	35,13	34,69	37,00	39,04	44,69	54,02	55,50	46,20	41,24	36,00	
12/05/14 l	42,50	41,26	39,33	39,00	39,50	41,26	44,17	48,50	54,87	55,96	55,96	55,00	55,89	55,00	50,02	47,60	46,35	44,17	44,17	44,17	44,17	47,01	44,17	41,26	46,72	40,07	
13/05/14 m	36,50	31,90	30,00	30,00	30,00	30,00	37,00	44,17	45,00	45,40	45,40	44,17	44,97	44,17	41,50	41,26	40,40	39,68	39,68	40,00	40,25	42,02	36,50	30,10	38,76	30,04	
14/05/14 x	30,40	26,74	23,17	20,51	21,97	25,49	33,71	44,27	46,00	45,00	45,90	46,13	48,50	48,35	47,02	47,83	47,00	47,00	47,00	47,01	50,11	54,25	48,50	44,27	41,09	23,58	
15/05/14 j	33,01	30,21	28,17	26,65	28,31	30,55	38,64	47,42	50,00	51,69	48,10	48,30	48,10	48,10	46,40	45,99	45,97	45,00	45,61	45,59	47,01	48,70	45,00	41,00	42,23	28,78	
16/05/14 v	32,50	26,41	25,55	24,02	25,53	26,81	33,00	42,78	44,96	43,99	44,00	43,53	43,99	43,47	41,26	40,00	40,00	40,70	40,70	41,26	43,53	44,27	42,00	33,69	37,83	25,66	
17/05/14 s	30,10	29,70	27,96	26,82	25,54	26,04	28,48	29,01	29,51	30,50	32,40	30,50	33,00	33,69	32,50	31,47	30,14	30,71	32,50	37,00	41,53	46,40	44,27	41,40	32,55	26,97	
18/05/14 d	44,19	43,00	40,10	41,40	43,00	43,89	45,00	44,89	43,00	43,00	45,00	43,89	44,19	45,00	43,89	43,00	40,50	40,30	42,95	43,00	48,37	57,40	59,97	51,65	45,02	41,05	
19/05/14 l	45,11	42,05	31,50	32,00	32,00	38,01	45,89	52,00	53,52	54,06	53,13	47,20	46,00	44,17	41,00	37,44	37,92	41,00	42,05	43,50	44,17	50,63	49,71	48,00	43,84	43,06	
20/05/14 m	49,10	46,13	41,50	35,86	33,95	37,17	45,03	45,89	49,10	51,20	49,60	45,89	45,49	44,33	42,00	41,50	41,50	42,00	45,11	46,52	51,14	54,30	52,13	46,50	45,12	38,00	
21/05/14 x	45,89	41,26	34,62	34,12	33,60	33,34	39,03	44,03	45,47	46,00	44,00	40,51	36,66	34,12	29,95	29,17	29,14	32,43	34,00	38,00	39,91	41,26	39,15	34,11	37,49	30,81	
22/05/14 j	28,25	24,00	20,41	15,13	15,74	20,03	29,25	34,62	39,66	38,58	40,50	41,26	41,26	41,26	40,25	40,00	38,73	41,26	43,93	44,70	45,03	50,31	51,20	47,01	36,35	19,06	
23/05/14 v	34,12	29,05	27,13	24,02	20,05	25,22	32,00	41,26	44,17	46,35	47,67	47,41	47,98	46,35	44,17	44,30	45,02	46,50	46,89	47,77	52,00	56,23	55,98	52,86	41,85	25,09	
24/05/14 s	53,86	53,13	48,40	47,72	46,89	46,89	46,80	46,80	46,70	47,62	49,01	49,00	49,31	50,00	47,84	46,50	43,05	40,92	37,81	40,10	45,47	48,40	47,82	46,80	46,95	41,47	
25/05/14 d	49,90	44,80	44,17	44,17	44,17	44,02	41,26	41,26	44,17	44,17	45,11	46,55	45,11	44,80	44,17	41,26	35,19	34,25	35,10	41,01	44,17	49,03	52,42	46,54	43,62	37,36	
26/05/14 l	44,17	37,49	35,00	32,99	32,99	33,00	40,69	46,58	51,69	52,30	52,20	50,90	51,69	52,00	48,00	47,60	46,55	46,50	46,50	47,00	50,47	54,37	54,00	51,47	46,09	34,29	
27/05/14 m	46,20	44,60	38,43	36,60	36,43	38,43	46,30	50,30	54,55	55,95	55,96	54,55	54,74	54,11	51,40	50,70	49,35	50,00	48,57	49,68	50,90	54,50	54,00	48,69	48,96	38,90	
28/05/14 x	51,16	48,00	45,00	44,95	44,95	44,95	47,96	51,27	54,55	54,74	54,74	54,00	54,55	52,69	50,93	46,58	45,00	44,86	44,25	44,95	48,17	51,40	51,02	47,10	49,07	44,80	
29/05/14 j	45,40	44,23	44,17	44,17	43,90	44,17	44,27	49,07	52,80	54,02	51,40	51,40	50,72	49,20	46,54	44,95	44,75	45,40	45,99	49,40	51,86	56,13	56,34	54,00	48,51	44,13	
30/05/14 v	54,70	49,09	46,58	45,40	44,25	44,25	45,40	49,60	55,00	55,96	54,74	54,74	55,96	56,13	52,69	51,04	49,53	47,93	46,58	47,11	49,09	50,93	50,30	47,50	50,19	45,18	
31/05/14 s	48,60	48,48	44,25	44,21	41,26	41,26	42,00	44,20	44,20	44,22	44,25	45,00	47,80	50,52	47,16	44,24	41,95	41,26	39,12	41,26	44,22	44,23	44,22	44,22	44,21	44,26	43,89
	41,81	38,76	35,47	34,51	34,01	35,24	39,43	43,23	45,19	46,15	46,39	45,63	45,97	45,76	43,55	42,27	41,02	41,05	41,32	42,75	45,58	49,89	48,66	44,13	42,41	34,63	

PRECIOS HORARIOS DEL POOL DIARIO EN 2014

MAYO 2014
 PRECIO HORARIO POOL
 Compra al precio horario diario vs Compra en 5 mejores horas

■ Precio de compra en 5 mejores horas ■ Precio de compra horario

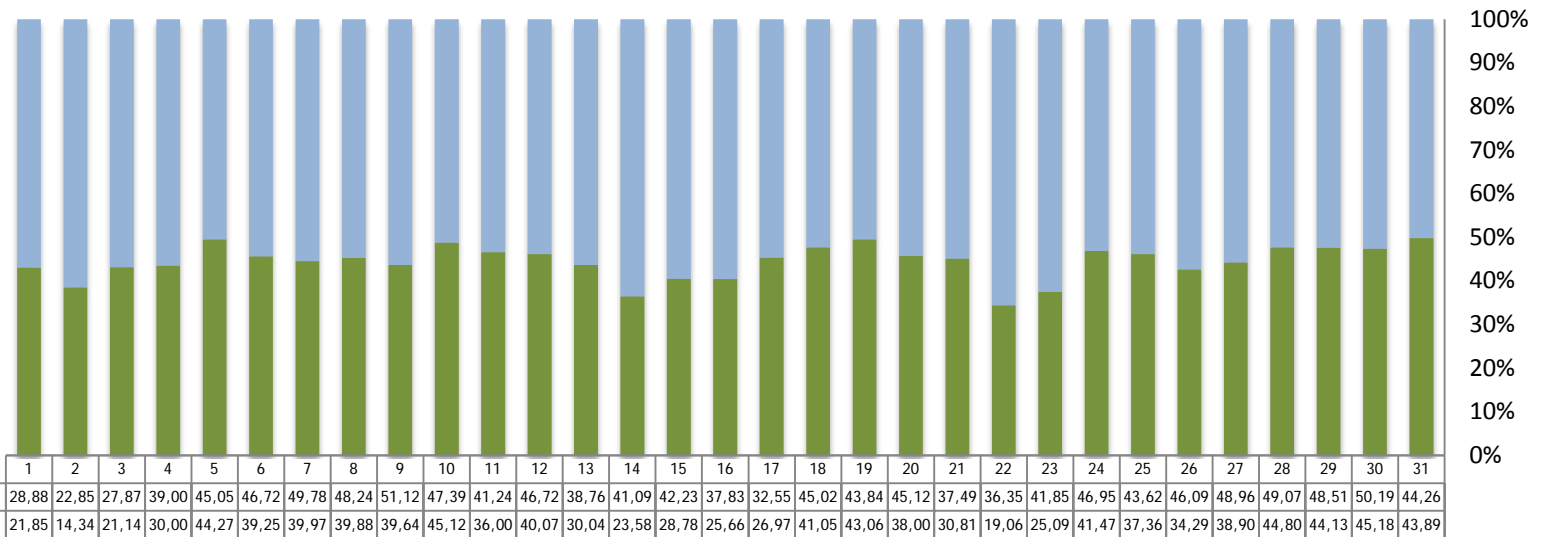

MAYO 2014 % Ahorro Diario

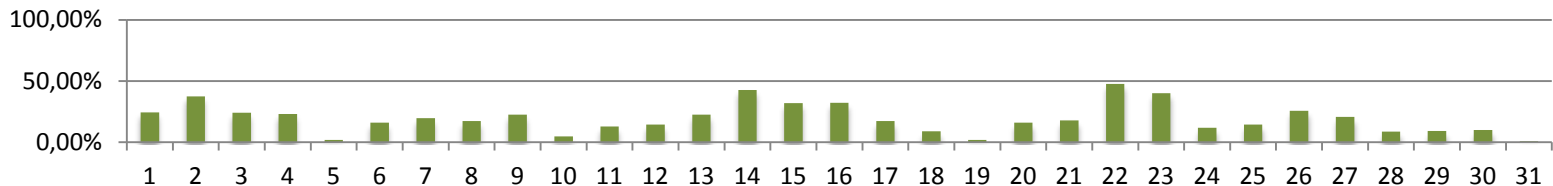

PRECIOS HORARIOS DEL POOL DIARIO EN 2014

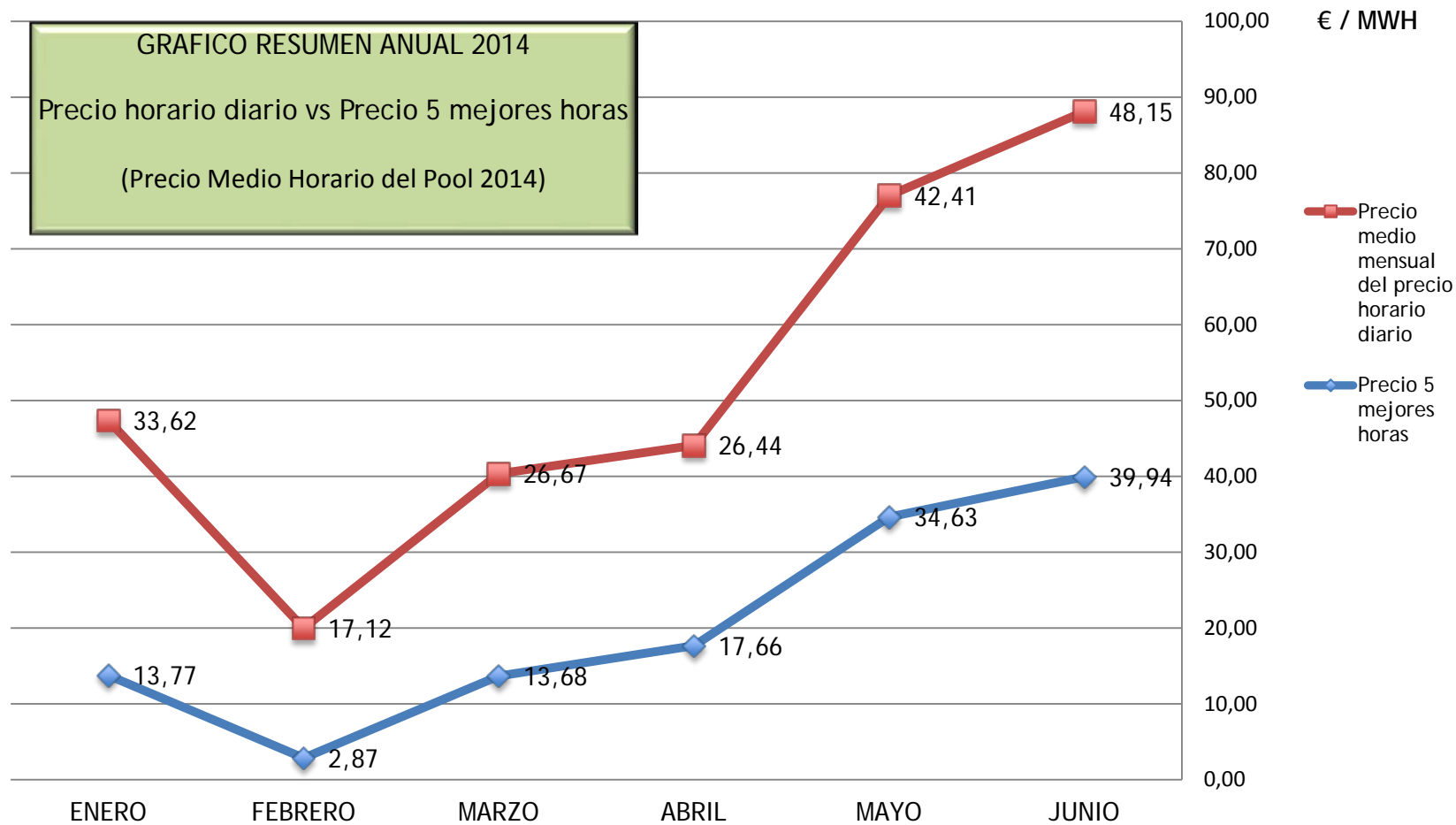

PRECIOS HORARIOS DEL POOL DIARIO EN 2014

% Ahorro mensual

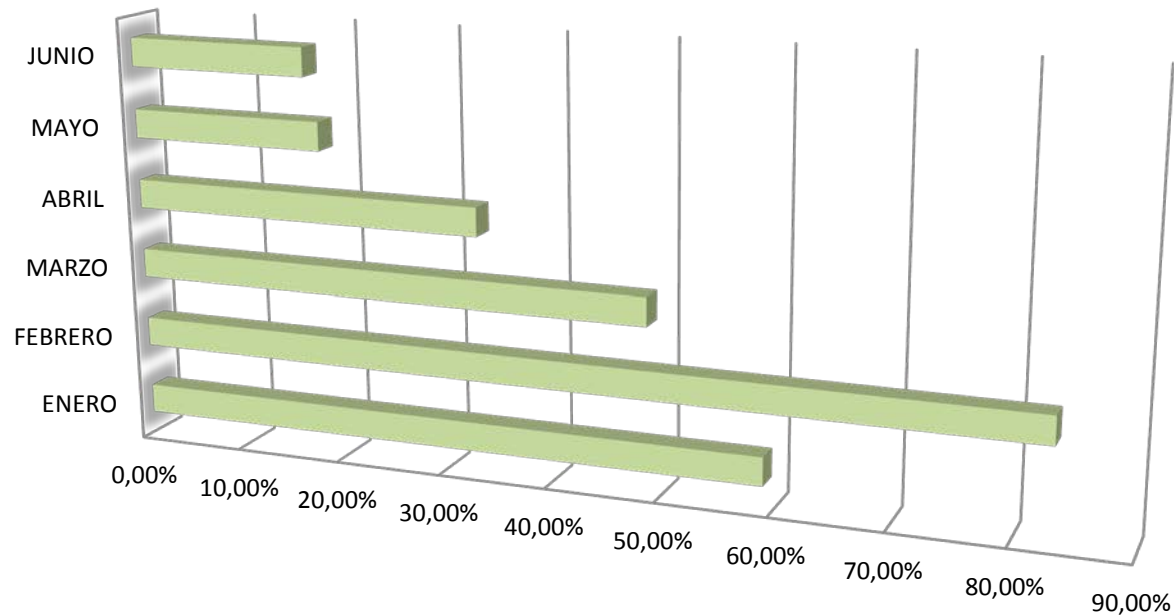

	ENERO	FEBRERO	MARZO	ABRIL	MAYO	JUNIO
% Ahorro mensual	59,05%	83,25%	48,70%	33,23%	18,33%	17,05%